الجمهورية الجزائرية الديمقراطية الشعبية

وزارة التجارة

مديرية التجارة لولاية بسكرة

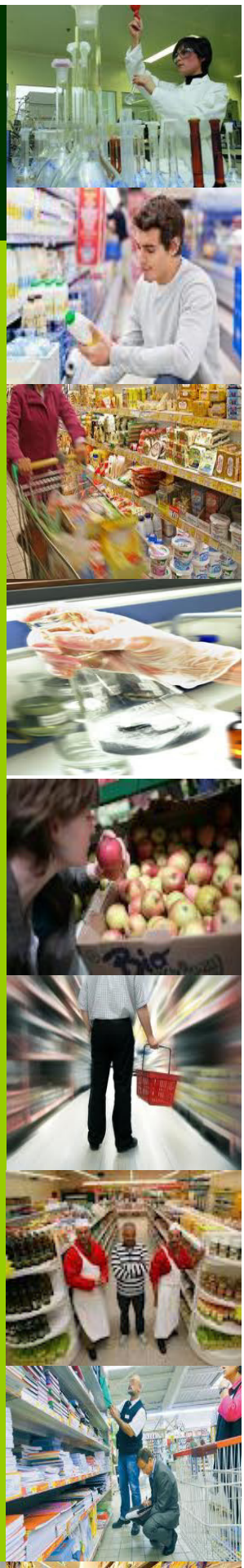

حصيلة النشاط

شهر جويلية 2013

الحصيلة العامة جويلية 2013

أرقام شهر جويلية 2013

نتائج عملية الرقابة الخاصة بمديرية التجارة

* عدد التدخلات :	2521
* عدد المخالفات :	762
* عدد المحاضر الرسمية المحررة :	755
* عدد إقتراحات الغلق الإداري :	14
* عدد قرارات الغلق المبلغة :	17
* عدد عمليات الغلق المنفذة :	07

حصيلة غرامات المصالحة

* المبلغ المقترح والموافق عليه :	730.544,00 دج
* المبلغ المسدد :	411.549,56 دج

الأحكام القضائية

* عدد الملفات المرسلة إلى المحاكم :	692
* عدد الملفات المعالجة :	202

التحاليل المخبرية للعينات المقتطعة

* عدد العينات المقتطعة :	48
- مواد غذائية :	44
- مواد صناعية :	04
* نتائج عملية التحاليل - مطابقة :	25
* نتائج عملية التحاليل - غير مطابقة:	05
* عدد العينات قيد التحاليل :	14
* عدد العينات التي لم تجرى لها التحاليل :	04

حصيلة المراقبة الإقتصادية

نتائج نشاط الرقابة :

التعيين	قمع الغش	الممارسات التجارية	المجموع
* عدد التدخلات	1203	1318	2521
* عدد المخالفات	383	379	762
* عدد المحاضر المحررة	377	378	755

الإجراءات التحفظية :

- الحجز:

قمع الغش	* عدد عمليات الحجز	120
	* كمية المحجوزات	3.768.359,89 طن
	* قيمة المحجوزات	453.984,00 دج

الممارسات التجارية	* قيمة الحجز الاعتباري	-
	* قيمة الحجز العيني	-

- الغلق الإداري:

قمع الغش	* عدد إقتراحات الغلق	06
	* عدد القرارات المبلغة	04
	* عدد عمليات الغلق المنفذة	01

الممارسات التجارية	* عدد إقتراحات الغلق	08
	* عدد القرارات المبلغة	13
	* عدد عمليات الغلق المنفذة	06

- إقتطاع العينات:

* عدد العينات المقتطعة		48
- مواد غذائية		44
- مواد صناعية		04
* نوع التحاليل	- فيزيوكيميائية	19
	- ميكروبيولوجية	29
	- التجريب	/
* نتائج التحاليل المخبرية	- مطابقة	25
	- غير مطابقة	05
* عدد العينات قيد التحاليل		14
* عدد العينات التي لم تجرى لها التحاليل		04

مبلغ عدم الفوترة:

- المبلغ الإجمالي لعدم الفوترة قدر بـ : **10.315.003,65 دج**

المنازعات:

- غرامة المصالحة:

* قمع الغش : تم رفض غرامات المصالحة المقترحة .
* الممارسات التجارية : تمت الموافقة على مبلغ **730.544,00 دج**
تم تسديد مبلغ **411.549,56 دج**

- الأحكام القضائية:

قمع الغش	* عدد الملفات المرسلة	377
	* عدد الملفات المعالجة	95

الممارسات التجارية	* عدد الملفات المرسلة	315
	* عدد الملفات المعالجة	106

حصيلة نشاط الفرق المختلطة

الفرق المختلطة :

نشاط الفرقة المختلطة (تجارة – ضرائب – جمارك) :

* عدد التدخلات	16
* عدد المخالفات المسجلة	04
* عدد المحاضر الرسمية المحررة	04
* مبلغ عدم الفوترة	852.406,31 دج

نشاط الفرقة المختلطة (تجارة – المصالح الفلاحية) :

* عدد التدخلات	-
* عدد المخالفات المسجلة	-
* عدد المحاضر الرسمية المحررة	-
* القيمة المالية للمحجوزات	-

نشاط الفرقة المختلطة (تجارة – بيطرة) :

* عدد التدخلات	42
* عدد المخالفات المسجلة	01
* عدد المحاضر الرسمية المحررة	01
* القيمة المالية للمحجوزات	-

النشاط التحسيسي والتوعوي

العمل التحسيسي والتوعوي

عبر وسائل الاعلام المسموعة

حصة دليل المستهلك

- حصة تبث يوميا عبر أثير إذاعة الزيبان المحلية مخصصة لتوعية ونشر ثقافة الإستهلاك لدى المواطن .

- حصص أسبوعية حول أوضاع السوق

- ومضات إشهارية خلال فترة الصيف وتدخلات إذاعية في النشرات الرئيسية للإذاعة .

للإتصال بنا ..

033.74.94.16

033.74.56.83

المواقيت :

بداية من يوم الأحد إلى غاية يوم الخميس
من الساعة 08:00 صباحا إلى غاية
16:30 بعد الزوال

التظاهرات

الصالون الدولي التجاري والسياحي للخضر، الفواكه والتوابل

الصالون الدولي التجاري للتمور و السياحة الواحاتية

القافلة الوطنية للوقاية من التسممات الغذائية

القافلة الوطنية الثانية للتحسيس والوقاية من التسممات الغذائية

الأيام الإعلامية والدراسية

اليوم الإعلامي لتوزيع كتاب دليل المستهلك الجزائري

اليوم الدراسي حول ترقية إنتاج وتسويق الخضر، الفواكه والتوابل

اليوم الدراسي حول تأمين المستهلك من السلع المقلدة

الحملات التحسيسية والتوعوية

الحملات التحسيسية للمؤسسات التربوية

الحملات التحسيسية اتجاه المتعامل الإقتصادي

مديرية التجارة لولاية بسكرة

شارع لحول معمر (مقر الدائرة سابقا) ، بسكرة

www.dcommerce-biskra.dz
dcbiskra@gmail.com